

SHIBA-NO-KAI ÅRSMÖTE FÖR VERKSAMHETSÅRET 2016

Ängsdals skola Bunkeflostrand 22 april 2017

Dagordning

1. Justering av röstlängden.
2. Val av ordförande för mötet
3. Styrelsens anmälan om protokollförare vid mötet.
4. Val av två justeringsmän tillika rösträknare, som tillsammans med mötets ordförande skall justera protokollet.
5. Beslut om närvaro- och yttranderätt förutom av klubbens medlemmar.
6. Fråga om mötet blivit stadgeenligt utlyst.
7. Fastställande av dagordningen.
8. Styrelsens årsredovisning, balans- och resultatredovisning, redogörelse för arbetet med avelsfrågor.
9. Revisionsberättelse.
10. Fastställande av balans- och resultaträkning samt beslut om enligt dessa uppkommen vinst eller förlust.
11. Styrelsens rapport om det uppdrag föregående årsmöte givit till styrelsen.
12. Beslut om ansvarsfrihet för styrelsen.
13. A. Beslut om styrelsens förslag till verksamhetsplan.
B. Beslut om avgifter för kommande verksamhetsår.
C. Beslut om styrelsens förslag till rambudget.
14. Val av ordförande, ordinarie ledamöter och suppleanter i styrelsen enligt § 8 i dessa stadgar.
15. Val av två revisorer och två revisorsuppleanter enligt § 9 i dessa stadgar.
16. Val av valberedning enligt § 10 i dessa stadgar.
17. Beslut om omedelbar justering av punkterna 14–16.
18. Övriga ärenden som av styrelsen hänskjutits till årsmötet. Stadgeförändringar.
19. Motioner som senast den 2/1 skriftligen inkommit till styrelsen. Styrelsen skall till årsmötet lämna utlåtande och lämna förslag till beslut.
20. Mötet avslutas.

Resultaträkning Shiba-No-Kai 2016

Intäkter	Utfall 2015	Budget 2016	Utfall 2016	Budget 2017
Medlemsavgifter	62 450	70 000	70 175	70 000
Försäljning klubbmaterial	5 136	4 000	7 310	5 000
Shibaspecialen	19 205	15 000	10 875	12 000
Annonser	1 100	2 000	-	-
Övriga intäkter	100	1 000	-	-
Summa intäkter	87 991	92 000	88 360	87 000

Kostnader	Utfall 2015	Budget 2016	Utfall 2016	Budget 2017
Inköp klubbmaterial	-	- 1 000	- 6 082	-
Inköp inventarier	-	-	- 6 095	-
Shibaspecialen	- 8 132	- 10 000	- 8 365	- 12 000
Tryckning Shiban	- 46 018	- 30 000	- 30 290	- 21 000
Porto Shiban	- 16 374	- 13 000	- 13 346	- 14 000
Lokalavdelningar	-	- 1 000	-	- 1 000
Årsmöte	- 1 500	- 1 000	- 14 546	- 3 500
Styrelsemöten	-	- 5 000	-	-
Resersättningar	- 2 682	- 2 000	- 444	- 5 000
Data, telefon & porto	- 3 591	- 3 000	- 2 695	- 2 000
Kontorsmaterial	- 1 283	- 3 000	- 2 418	- 1 000
Avgifter SSUK	- 13 020	- 14 000	- 16 370	- 16 000
Stamboksföringsavgifter	- 2 320	- 3 000	- 1 450	- 2 000
Rasmontrar	- 10 965	- 3 000	- 4 174	- 2 000
Utbildning	- 1 200	- 2 000	- 793	- 3 000
Övriga kostnader	- 5 924	-	- 2 330	- 4 500
Summa rörelsekostnader	- 113 009	- 91 000	- 109 398	- 87 000

Årets resultat	- 25 018	- 1 000	- 21 038	0
-----------------------	-----------------	----------------	-----------------	----------

Balansräkning Shiba-No-Kai 2016

Tillgångar	2016-12-31	2015-12-31
Kortfristiga fordringar	2 330	-
Kassa	1 078	-
Plusgirot	-	19 633
Plusgirot, Utställningskonto	-	12 442
Bankkonto Nordea	-	74 210
Swedbank	66 804	
Summa tillgångar	70 212	106 285

Eget kapital och skulder	2016	2015
Balanserat resultat	75 683	100 700
Redovisat resultat	-21 038	-25 018
Kortfristig skuld	8 167	21 928
Förbetalda medlemsavgifter	7 400	8 675
Summa eget kapital och skulder	70 212	106 285



Shiba-No-Kai



Verksamhetsberättelse för år 2016

Styrelsen har bestått av:

Ordförande:

Annika Larsson

Vice ordförande:

Robert Kiejstut

Sekreterare:

Susanne Larsson

Kassör:

Robert Kiejstut

Övriga ordinarie ledamöter:

Madeleine Lundell

Astrid Wall

Annette Wilen

Ulrika Lindgren

Suppleanter:

Inger Persson

Anette Arvidsson

Revisorer:

Charlotta Mellin

Micke Dahlström

Revisorsuppleanter:

Charlotte Skinnar

Tommy Eriksson

Valberedning:

Carina Kiejstut, sammankallande

Sandra Eriksson

Helene Skilström

Övriga funktionärer:

Webmaster: Hans Hagström

Avelsrådskommitté:

Annika Mårtensson, sammankallande

Charlotta Mellin

Lotta Arborelius

Helena Löfvendal

Madeleine Lundell, Styrelsens kontaktperson

Utställningskommitté

Susanne Larsson sammankallande

Ulrika Lindgren

Medlemstidningen Shiban:

Redaktör; Lotta Arborelius

Redaktion; Annika Mårtensson

Helena Löfvendal, Annette Wilén

Annika Larsson

Styrelsen har under verksamhetsåret haft tolv protokollförda sammanträden.

Medlemmar:

Antal medlemmar per den sista december 2016 var 266 stycken fördelat på:

Fullbetalande svenska medlemmar	230	(jmf 2015) 175 st
Fullbetalande utländska medlemmar	3	---"---"--- 1 st
Familjemedlemmar	27	---"---"--- 20 st
Gåvomedlemmar	0	---"---"--- 57 st
Hedersmedlemmar	3	---"---"--- 6 st
Gratismedlemmar (SKK, SSUK)	3	---"---"--- 2 st

Vi har även tagit bort gåvomedlemskapet som uppfödare har kunnat ge till sina valpköpare. Detta med anledning av att vi såg att många gåvomedlemmar endast var medlemmar det första året. Inkomsten av gåvomedlemskapet åts upp av tidningskostnaden, vilket ledde till att klubben gick med

förlust (vad gäller medlemsavgifterna gällande gåvomedlemskapen). Dessutom tror vi att det är bättre att valpköpare gör ett medvetet val att bli medlemmar. Många uppfödare har fortsatt att arbeta aktivt för att få sina valpköpare att bli medlemmar och vi ser att det påverkat medlemsavgifterna/inkomsterna positivt och att medlemsformen "Fullt betalande" är fler än tidigare. Om man jämför 2015 (175 fullbet + 57 gåvomedlemmar) och 2016 (230 fullbetalande) så har medlemsintäkterna ökat med 7950 kr.

Aktiviteter

Tävlingar

Shibaspecialen

Shibaspecialen hölls i Stockholm i Bro Park. Domare var Johan Andersson (Sverige), 51 anmälda shibor.

Valpklass 4-6 månader tikar

- 1.HP, BIS-valp, Novéns Ai Suru Shisa
2. HP, Rollick´s Very Versace
3. Explorer´s K-Takeko Nakano
4. Edeäng´s Anne-Bell

Valpklass 6-9 månader hanar

- 1.HP, BIM, Blue Ivy Yasuaragi No-Mikoto

Valpklass 6-9 månader tikar

- 1.HP, BIR, Yajiruski Caramel Hi To Mizu
- 2.HP, Blue Ivy Tenko No Ichime

Juniorklass hanar

- 1.EX, CK, R-CERT, Sutamuroku Youuto

Unghundsklass hanar

- 1.EX, CK, CERT, NORD JV-15 Noven´s Irai No Kami Waza

Öppenklass hanar

- 1.VG, Explorer´s Harukaze

Championklass hanar

1. EX, CK, SEUCH Yamazakura`s Oliver
2. EX, CK, SEUCH Sesshomaru Go Tessaiga
- 3.EX, CK, RLD N, RLD F,SE JV-15,SE.V.15,SE,UCH,DK UCH Noven`s Chikuma
4. EX, CK, SE UCH In Futuro Wakizashi

Veteranklass hanar

- 1.EX, CK, SEUCH, DKUCH Chonix Chiyuu-Aito
2. EX, CK, C.I.B ,LVCH,NORD UCH,RLDN Kazakoshi No Kuronishiki GoYokohama Atsumi
3. EX, INT-NORD-DK UCH,NORD V-06,VV-13,SEV-08-09,SEVV &VWW-14,SE-8,NOV-10 Artic Trail´s Benito.
- 4 EX, SE UCH , PL UCH Chonix Daigoro

Juniorklass tikar

- 1.EX, CK, Noven´s O´chii Asahi

Unghundsklass tikar

- 1.EX, CK, Parnassos Rio No Strindberg
- 2.EX, CK, Kringelmyras Luna Lovegood
- 3.EX, Blue Ivy`s Santa Yamashita No Takeushi
- 4.VG, Grey Cardinal Kayoba

Öppenklass tikar

- 1.EX, CK, CERT, Rollick´s Oriental Touch
- 2.EX, CK, R-CERT, Rollick´s Lady In Red
- 3.EX, CK, Morningstar Oreo Cookie Chousei Sou
- 4.EX, Brazil Jack´s Daikokuten

Championklass tikar

- 1.EX, CK, SE UCH, Rollick´s Foxy Lady
- 2.EX, CK, SE UCH, Explorer´s Zikka No Memboku To Naru
- 3.EX, CK, SE UCH, Rollick´s Miss Magnolia
- 4.EX, CK, AT CH, BE CH, C.I.B., CZ CH, HU CH, NL CH, Choufume Go Shirakayasou

Veteranklass tikar

- 1.EX, CK, SE UCH Explorer´s Sayuri
- 2.EX, CK, SE UCH Chonix Cho-Nixa
- 3.EX, CK, C.I.B., NO V-09, NORD UCH, NORD V-08, NORD VV-15, SE V-09 Novéns Takara
- 4.EX, NORD UCH, Yamazakura´s Arawasu Fujutsu

Uppfödargrupp

- 1.HP, Kennel Rollick´s
- 2.HP, Kennel Novén
- 3.HP, Kennel Chonix

BIS,BIS Veteran SE UCH Explorer`s Sayuri

9 årig mkt tilltalande och väl gående veteran ,välformat huvud fina välformade ögon, Vålrundat nosparti ,fin hals, utm kropp, korrekt ansatt och buren svans, härliga rörelser, Bra päls ,visar sig trevligt.

BIM,BIM Veteran SE UCH,DK UCH, Chonix Chiyuu-Aoito

10 årig veteran hane av tilltalande modell ,vackert välformat huvud,välformade välplacerade ögon, Fina välburna öron, kraftig hals ,harmoniskt vinklad, välformad bröstorg, korrekt ansatt buren svans. Normala rörelser, bra päls ,visas i utm kondition. Väl presenterad.

BIS –valp,BIR –Valp 4-6 mån, Noven`s Ai Suru Shiisa

4.5 månader fina kroppsproportioner ,yters feminint huvud mörka välformade ögon ,fint rundat Nosparti ganska välformade men välformade öron lagom hals utm ryggkorrekt ansatt och välburen svans bra ben och tassor fina typiska rörelser lovande päls visar sig trevligt

BIR-valp 6-9 mån Yajiruski Caramel Hi To Mizu

6 månader med fina kropps proportioner feminint aningen långsträckt huvud ,välformade ögon fina men ngt brett ansatta öron, välformat rundat nosparti, bra nacke lagom hals ,ganska öppna fram, bra ben och tassor, välformad bröst korg, korrekt ansatt och buren svans, fina rörelser, ej i bästa päls trevligt visad.

BIM –Valp 6-9 mån,Blue Ivy Yasuragi No-Mikoto

8 Månader med bra kroppsproportioner maskulint välformat huvud fina ögon korrekt burna kraftig hals harmoniskt vinklad välf bröstorg fina tassor välburen svans lovande päls typiska rörelser aningen trång bak trevligt temperament väl presenterad.

BIS-Uppfödare Kennel Rollick´s

Mkt jämn grupp bestående av 4 kombinationer alla av utm typ ,välformade huvud härliga uttryck. Välformade bröstkor, utm rörelser ,fina svansar bra pälsar Grattis till en fin grupp!

Övriga tävlingar

Vi har kontinuerligt under året redovisat resultat från utställningar och övriga tävlingar, hämtade från SKK, på vår hemsida.

Utifrån dessa resultat har vi upprättat två olika tio-i-topp listor över årets bästa utställningsshiba och årets bästa utställningsveteraner.

Vi har därefter utsett:

Årets utställningsshiba 2016 : NORD JV-15 SEUCH Novéns Irai No Kami Waza

Uppfödare och ägare: Elisabeth Novén Bäckström, Vellinge

Årets utställningsveteran 2016: C.I.B. NO V-09 NORD UCH NORD V-08 NORD VV-15 SE V-09

Novéns Takara Uppfödare och ägare: Elisabeth Novén Bäckström, Vellinge

Årets Allroundshiba: Novéns Chikuma

Uppfödare: Elisabeth Novén Bäckström, Vellinge Ägare: Marje Lundgren

Årets Lydnadshiba: Flying Ninja´s Kirin

Uppfödare: Lena Nilsson, Jönköping Ägare: Madeleine Jagebrant

Tävlingsansvariga: Annette Wilén, Ulrika Lindgren

Inspirationspriset

2017 års Inspirationspris tilldelas Marje Lundgren med Novéns Chikuma "Fox".

Lokalområden

Under 2016 anordnade våra lokalavdelningar ett stort antal promenader och aktiviteter för både ägare och hundar!

FEBRUARI

En Alla Hjärtans Dags-promenad anordnades i Björkhagen av lokalavdelning Stockholm.

MARS

Stockholms lokalavdelning hade en promenad i Upplands Väsby, både Shibaägare och intressenter av rasen var välkomna.

Stockholms lokalavdelning anordnade en heldagskurs i Nose work.

APRIL

Lokalavdelning Göteborg höll i en promenad i Partille där hundarna fick leka i en inhägnad och de tvåfotade fikade.

MAJ

Lokalavdelning Öst hade en vårpromenad i Eksjö med tipspromenad och aktiveringsövningar utmed promenadvägen.

Vid vackra Karlslunds herrgård i Örebro anordnades det en promenad som gick längst Svartån av lokalavdelning väst.

Promenad i slutet av maj av lokalavdelning syd i Bernstorp, Malmö.

JUNI

Shibaträff i Nyhammar i Dalarna där styrelsens sekreterare Susie Larsson höll i ringträning med stationsträning och personsök.

JULI

Shibaträff hölls i Halmstad med möjlighet att prova på bland annat rallylydnad.

En träff anordnades i Nyköping på Ängstugans koloniområde där det bjöds på fika på en kolonilott.

AUGUSTI

Syd anordnade träff i Malmö på Kulladal där det även ordnades ett lotteri där pengarna går till vår shibaspecial som skall hållas i Malmö 2017.

Uppfödare i Syd har haft "Öppet hus" och informerat om rasen och om klubben.

OKTOBER

Lokalavdelning Göteborg/Halland hade en promenad med fika på Safjället i Mölndal.

NOVEMBER

Stockholm höll i promenad i Björkhagen, där intressenter var varmt välkomna.

DECEMBER

Stockholm bjöd in till adventspromenad med glögg och korv på Drottningholm där promenaden gick längst Lovöns promenadstråk.

Flera uppfödare har träffar/aktiviteter och informerar om rasklubben och nyttan av att vara medlem.

Avelsrådsrapport för år 2016

POPULATION

2016 registrerades 34 kullar med totalt 108 valpar samt 13 importter. Antalet registreringar har hållit sig på 100–150 de senaste 12 åren från att innan dess rört sig runt 30 per år. Det intressant att registreringarna inte stadig ökar med tanke på den stora efterfrågan på valpar.

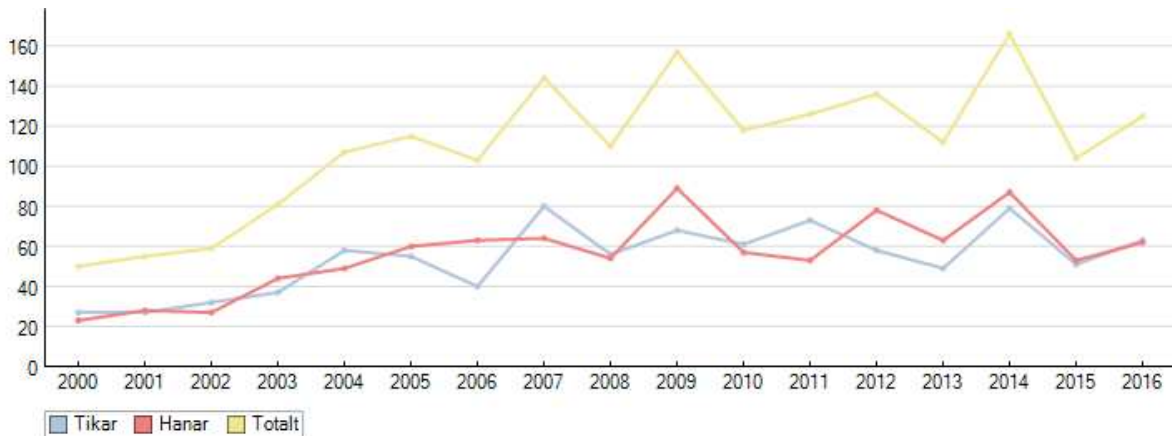

Aktiva uppfödare

Det finns totalt 45 kennelnamn som har haft minst en kull shiba sedan 1990. Av dem kan ca 30 stycken anses som aktiva.

Inavel

Inavelsgraden för 2016 hamnade på 1,0 % vilket är under det maximala värdet på 2,5 %. Enskilda parningar ska helst inte ha högre inavelsgrad än 6,25 % och alla kullar födda 2016 ligger under detta värde.

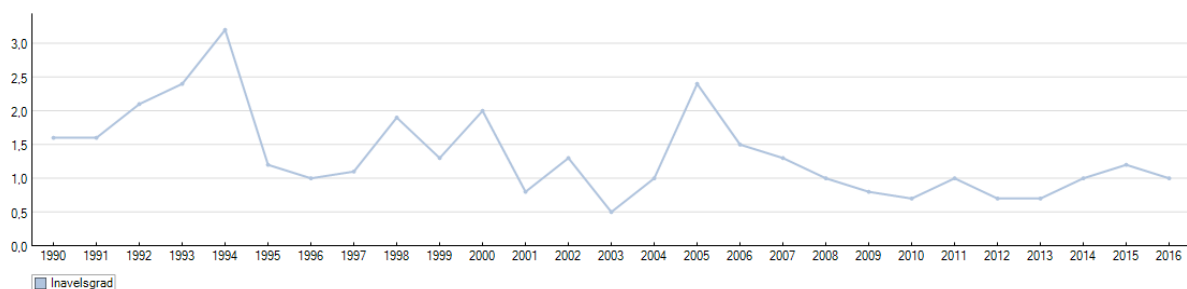

Avelshundsanvändning

Ingen hane bör bli far till mer än 5 % av födda valpar under en femårsperiod. Under den senaste femårsperioden är det bara en hanhund (SE32615/2012) som hamnar över det målet och då med 5,7 % (12 kullar och 34 valpar).

Avelsstruktur barnbarn

Antalet barnbarn kan uppgå till 10% av antalet födda valpar under en fem-årsperiod vilket blir ca 60 barnbarn. Räknar vi bort tidiga avelsdjur födda år 2000 eller tidigare då avelsmaterialet var litet så kan vi idag säga att det är 6 shibor som ligger över gränsen, den med flest har 80 svenskfödda barnbarn.

Kullstorlek

Snittstorleken under 2016 var 3,2 valpar per kull. Snittet för de senaste 10 åren är 3,1.

Ålder på avelsdjur

Ingen tik har fått sin första kull före 18 månaders ålder. Det är dock tre tikar som fått sin första valpkull vid 19-24 års ålder samt två hanar som blivit fäder vid 13-18 månaders ålder. Vi vill påminna om vårt mål i RAS: - **Att inget avelsdjur, tik eller hane, går i avel före 18 månaders ålder samt att en tik bör vara minst 22 månader vid första parningen.**

HÄLSA

Höftledsdysplasi

Det ser ut som om det är väldigt svårt att vända trenden med ökande HD i rasen. Fram till år 2005 låg andelen HD-hundar under 10 %. Nu är vi uppe i 20%. Var femte shiba i Sverige är alltså drabbad av HD och det är inte acceptabelt! Vi har ett åtgärdsprogram i RAS men tyvärr är det ett flertal uppfödare som inte följer det. Även 2016 var det några uppfödare som valt att avla på hundar med C-höfter, och det kan vara ok i enstaka fall enligt RAS om hunden tillför många andra värdefulla egenskaper. Men då ska den alltid paras med en hund med A-höfter! Detta följs inte alltid och 2016 hade vi 2 kullar med kombinationen C-B.

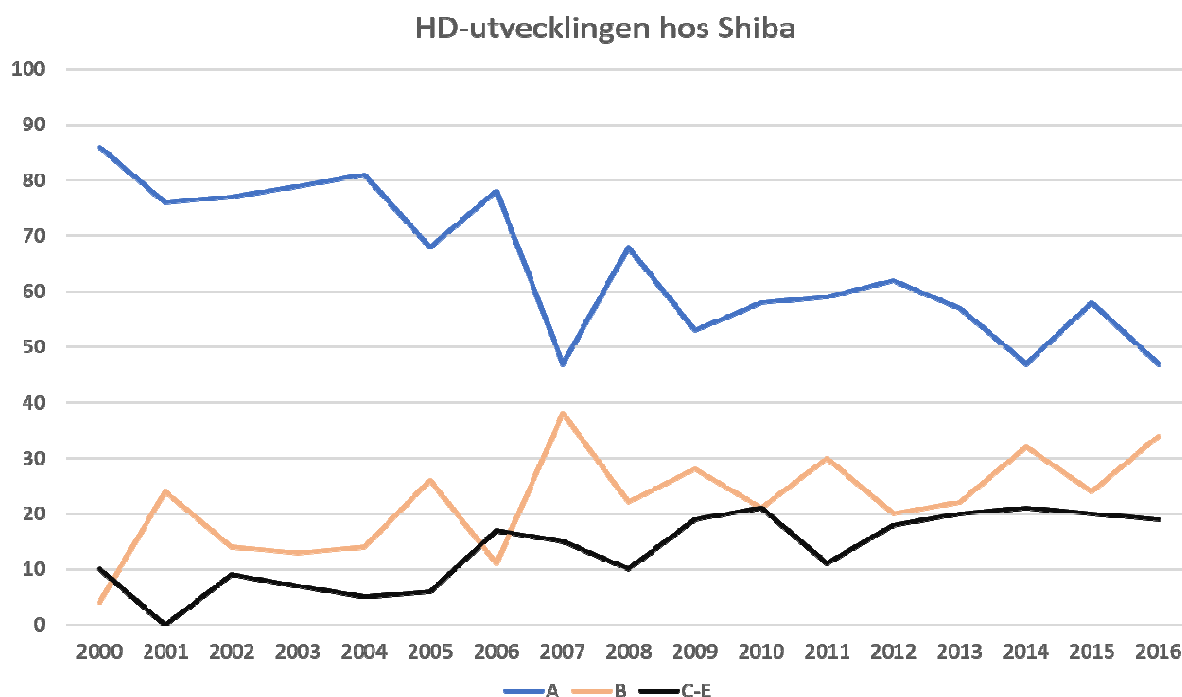

Så här står det i RAS:

- Att enbart friröntgade hundar bör gå i avel.
- Att hundar med B-höfter i första hand paras med hundar med A-höfter.
- Att en hund med C-höfter i undantagsfall kan användas begränsat i avel om den har många positiva fördelar när det gäller övrig hälsa, mentalitet och exteriör samt bidrar med nytt blod. I dessa fall ska den enbart paras med en partner med A-höfter.
- Att en hund med D eller sämre gradering aldrig ska gå i avel.

Övriga hälsundersökningar

Det är fortfarande få hundar som låter registrera patella resultat. Endast 7 resultat finns för 2016. Det gör att statistiken inte blir helt tillförlitlig. För den senaste 5-årsperioden är 38 hundar undersökta och 10% har anmärkning, 5% grad 1 och lika många grad 2.

Under samma femårsperiod ögonundersöktes 21 hundar varav 5 hade anmärkning. En av dem är en japansk import med registrerad diagnos glaukom vid 9 års ålder. PLD, som kan leda till glaukom, hittades hos två individer, mor och dotter. Det bör tilläggas att de flesta som får diagnosen glaukom ej registreras i SKKs hunddata.

Enstaka individer med armbågsdysplasi har noterats.

MENTALITET

Mentalbeskrivning

Ingen shiba har genomgått MH under 2016 men däremot har två genomfört BPH under 2016. Under den senaste fem-årsperioden har 15 shibor genomfört MH. 20 shibor har gjort BPH och alla utom en har ett godkänt genomförande.

*Charlotta Mellin, Lotta Arborelius & Helena Löfvendahl
Avelsråd*

Övrigt

Rasmonter

På utställningen Stockholms Hundmessa 2016 deltog klubben med en rasmonter för shiba.

Tidningen Shibans

Klubbens tidning har utkommit med 4 nummer under verksamhetsåret 2016. För att minska kostnaderna har vi dragit ner på sidantalet och bytt tryckeri.

En "Valpspecial" (i PDF-format) har också färdigställts och kommer att skickas ut till uppfödare under 2017 års början som tanken är att uppfödarna ska kunna använda i sin ambition att värva fler medlemmar till klubben.

Medlemsvärvning

Utskick med ett informationsblad om klubben har skickats ut till nyblivna shibaägare som inte redan är medlemmar. Se även ovan om "Valpspecialen".

Rasrevideringen

Under 2017 kommer FCI med en revidering av rasstandarden och SKK kommer att översätta denna till svenska som sen SNK kommer att arbeta vidare med.

Hemsidan

Det pågår ett arbete i att få hemsidan mer "användarvänlig". Under året har vi kontinuerligt tittat på vår hemsida och försökt uppdatera den så att den känns aktuell för medlemmar och nya valpköpare. Vi har

också sett om den kan komma längre upp i flödet när man googlar på Shiba. Hemsidan kan behöva en större satsning så småningom då tekniken snabbt går framåt.

Shibaprylar

I styrelsen pågår ett arbete med att utöka antalet produkter till försäljning.

Samarbetet inom styrelsen har skett i en positiv anda.

Styrelsen för Shiba-No-Kai 2016

Annika Larsson
Ordförande

Robert Kiejstut
Vice ordförande

Susanne Larsson
Sekreterare

Madeleine Lundell
Ledamot

Astrid Wall
Ledamot

Annette Wilen
Ledamot

Ulrika Lindgren
Ledamot

Anette Arvidsson
Suppleant

Inger Persson
Suppleant



Shiba-No-Kai:s Verksamhetsplan för 2017

- Följa upp hur RAS efterföljs samt påbörja revidering av densamma.
- Fortsatt satsning på våra lokalavdelningar där vi kommer att jobba för att shibaägare i olika delar av landet lättare skall kunna träffas och ordna olika aktiviteter.
- Fortsatt arbete för att öka delaktigheten inom klubben och göra medlemmar runt om i landet involverade i klubbens arbete.
- 2017 års Shibaspecial anordnas av styrelsen och lokalavdelning Syd. Hålls i Malmö 27 maj, domare; Marianne Baden
- Tidningen Shiban ges ut med fyra nummer under året.
- Fortsatt tävlan om årets Allroundshiba, årets Lydnadsshiba, årets Utställningsshiba, samt årets Utställningsveteran .
- Fortsatt utdelning av inspirationspriset för att uppmärksamma shibor som med sina ägare gör gott för rasen.
- Arbeta aktivt för att fler shibaägare blir medlemmar i Shiba-No-Kai.
- Hälsoenkät planeras att utsändas under året.
- Delta med rasmonter på Stockholms hundmessa.